Helfen statt strafen

So gehe ich vor:

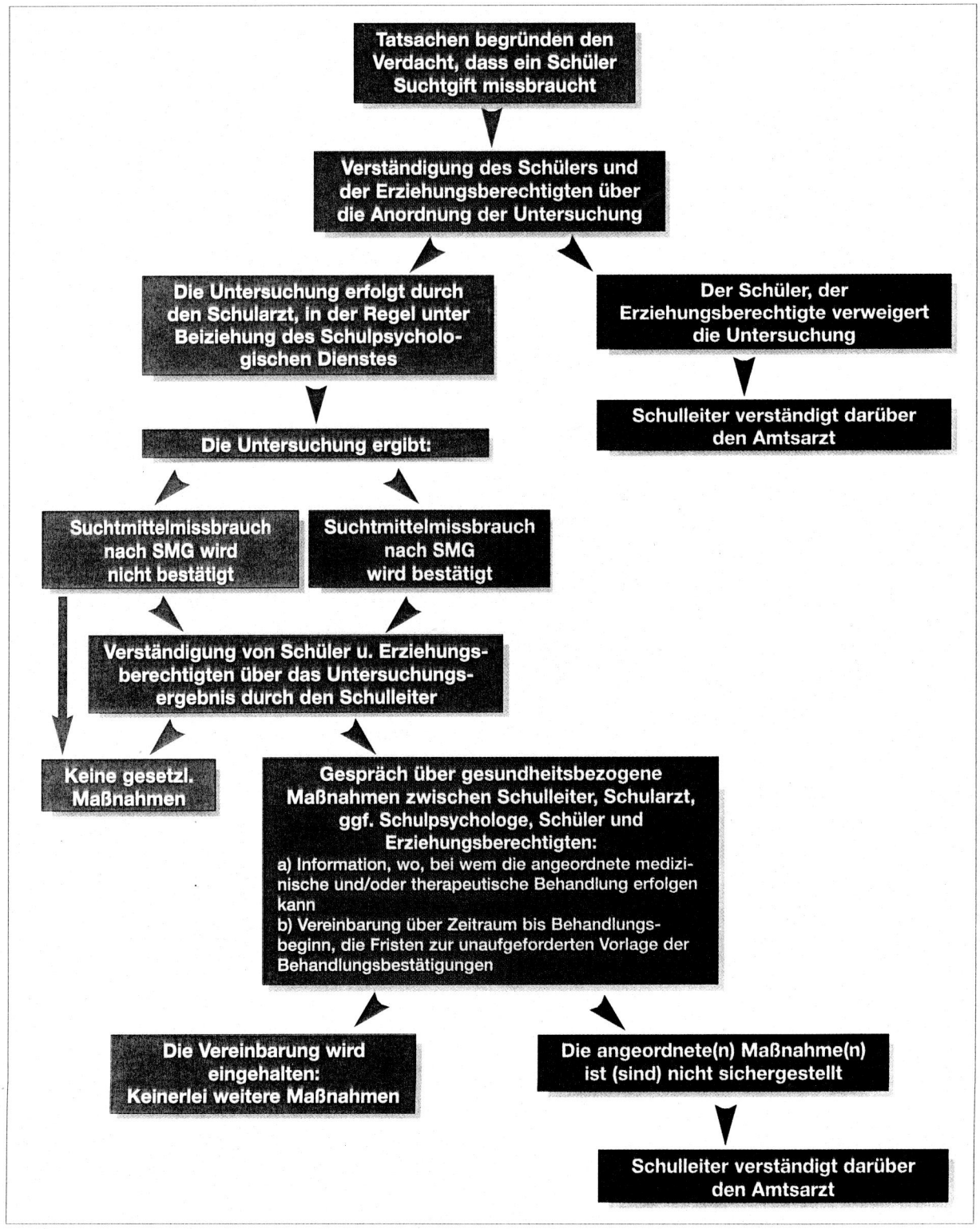

Herausgeber: Bundesministerium für Bildung, Wissenschaft und Kultur, Abt. V/2. Redaktion: Dr. Beatrix Haller, Gestaltung: Multi Art, Druck: Sares Druck, Wien 2001.